centre de formation agréé

FORMATION

VALORISER SES COMPETENCES AU TRAVERS D'UN BILAN DE COMPETENCES

Durée : 1 jour - **Horaires** : 9h30-12h30 et de 14h à 17h - **Lieu** : Siège de l'UME à Evry Courcouronnes
A l'issue de cette session collective, un suivi individuel peut être envisagé.
Nombre de personnes : 6 à 12

Enjeux : Identifier ses compétences et promouvoir son avenir professionnel

Objectifs :
> Analyser le parcours professionnel
> Construire le cahier des charges de son projet
> Identifier ses forces et faiblesses face au changement
> Avoir un projet réaliste et réalisable ainsi qu'un plan d'action

L'analyse du parcours professionnel
- Faire l'état des lieux des expériences professionnelles
- Identifier l'ensemble des compétences acquises
- Mettre en évidence le potentiel

L'inventaire des intérêts et motivations
- Faire le point sur les motivations et aspirations personnelles et professionnelles
- Faire le point sur les valeurs professionnelles
- Identifier ses priorités et/ou contraintes

La construction du projet professionnel
- Etudier les différents secteurs d'activités
- Repérer les pistes métiers/fonctions adaptées aux compétences et aux motivations
- Identifier les compétences requises pour réaliser le projet
- Repérer les dispositifs de formation et les modalités de prise en charge

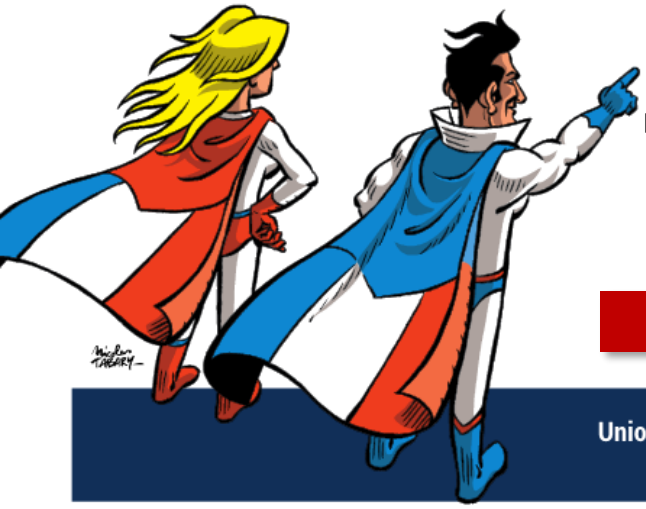

La définition du plan d'action
- Mise en valeur du projet professionnel
Etablir le plan des actions à réaliser pour mener à bien son projet.

Compléter le formulaire d'inscription joint

Union des Maires de l'Essonne - 9E boulevard des Coquibus, 91030 EVRY Cedex
ume@ume.asso.fr - ume.asso.fr

L'Union des Maires de l'Essonne, organisme de formation, agréé par le Ministère de l'Intérieur depuis 2002.
Habilité à percevoir les concours financiers des collectivités territoriales au titre de la formation de leurs élus.