

Fiche d'inscription

Formation

- Formation 3 h en matinée, après-midi ou soirée
- Formation 6 h (journée complète)

Titre de la session : Date de la session :

Nom : Prénom :

Fonction :

Entité :

Tel pro : E-mail pro :

Tel perso : E-mail perso :

Montant à régler :€

Fait le, à

Signature et cachet de la Collectivité

**Envoyer par mail à ume@ume.asso.fr
Contact Isabelle Dury**

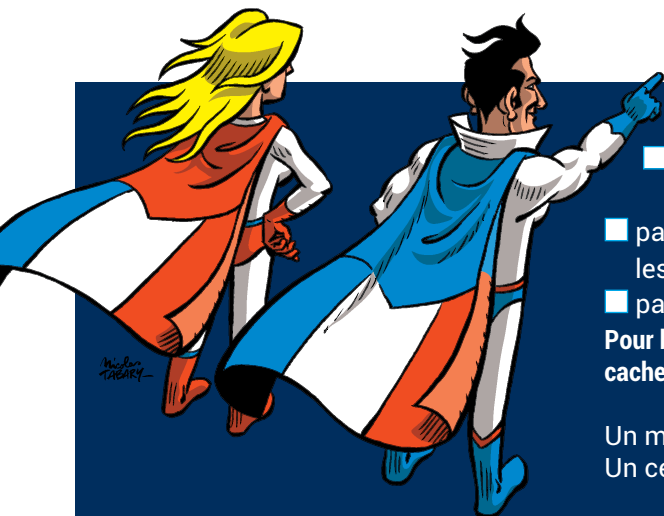

Les frais de participation sont à adresser

- par chèque à l'ordre de l'Union des Maires si le stagiaire s'inscrit à titre personnel
- par mandat administratif dans le cas où la commune règle les frais d'inscription
- par le Dif

Pour bénéficier de la prise en charge, le stagiaire doit impérativement faire apposer le cachet de la collectivité sur le formulaire d'inscription

Un mail de convocation est adressé à chaque participant pour confirmation.
Un certificat de formation est délivré à l'issue de la formation sur demande.